BAUPLANUNG BAUTZEN
ARCHITEKTEN · INGENIEURE



Schule mit Zukunft

Sanierung/Erweiterung der Oberschule Krauschwitz - 1.Tranche



Der 1. Bauabschnitt der Sanierung der Oberschule Krauschwitz umfasst den Neubau eines modernen Westflügels (Erweiterungsbau) als Ersatz für einen alten Anbau. Der neue Anbau wurde im Oktober 2025 feierlich eingeweiht.

Die Maßnahme ist Teil einer umfassenden Sanierung und Erweiterung des Schulstandortes der Oberschule „Geschwister-Scholl“ Krauschwitz. Weitere Schritte beinhalten die Sanierung des gesamten Bestandsgebäudes (2. Bauabschnitt).

Moderne Ausstattung:
Der neue Anbau brachte das digitale Zeitalter in die Schule.
Er verfügt über modernste Fachkabinette für Informatik, neue Möbel und digitale Tafeln.

MINT-Fokus:
Der Gebäudekomplex wurde speziell auf eine fachliche Ausrichtung in den Bereichen Mathematik, Informatik, Naturwissenschaften und Technik (MINT) ausgelegt, um Schüler praxisnah auf regionale Berufe vorzubereiten.

Nachhaltigkeit:
Im Zuge der Arbeiten wurden unter anderem tiefe Erdwärmebohrungen für eine zukunftssichere Beheizung durchgeführt.



Zustand mit marodem Altbau.

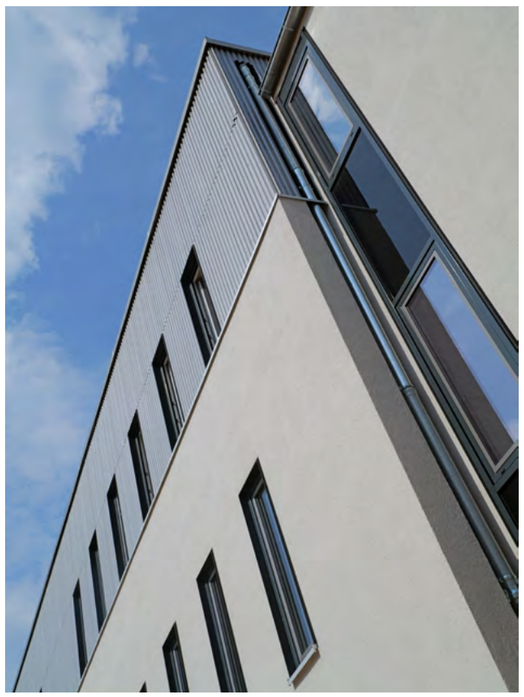





Der Erweiterungsbau verbindet einen denkmalgeschützten Altbau aus den Jahren 1956–1958 mit einem kubusförmigen, modernen und schlichten Seitenflügel.

Die funktionale Gestaltung verzichtet bewusst auf modische Elemente, um auch zukünftigen Generationen ein zeitgemäßes Schulgebäude mit Entfaltungspotenzial zur Verfügung zu stellen, das in seiner Gesamtnutzung auch schwankenden Schülerzahlen angepasst werden kann.





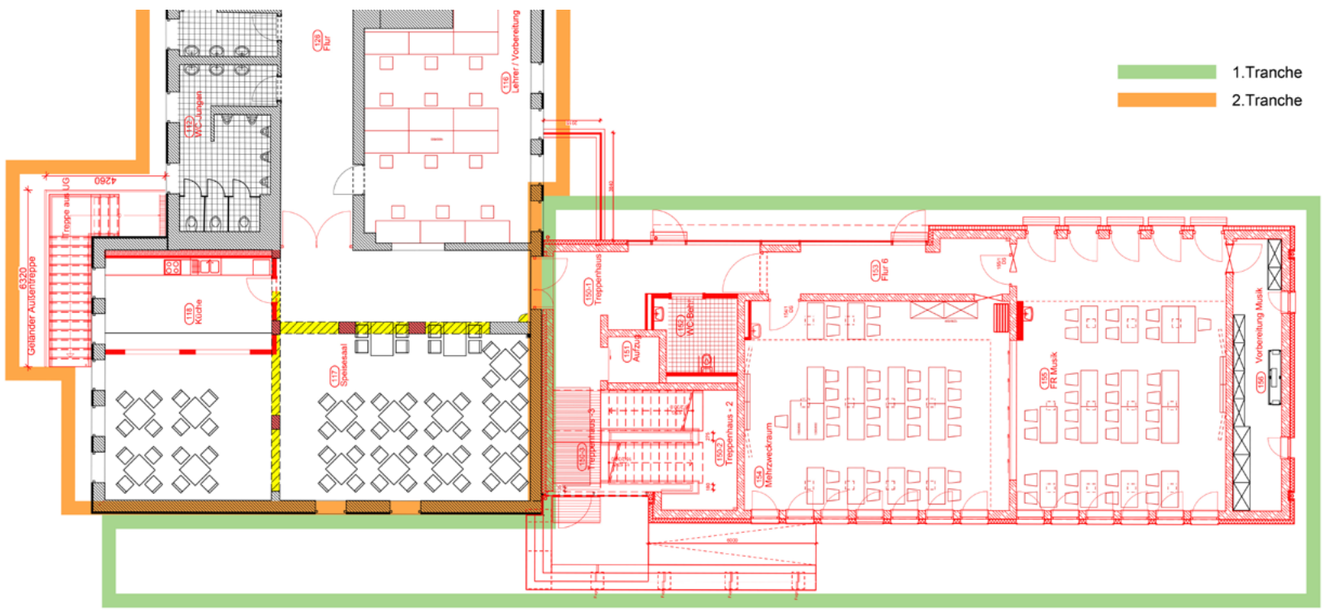







Flure und Treppenhaus sind mit großzügigen Fensterflächen ausgestattet. Das schafft eine offene Atmosphäre schon auf dem Weg in die Unterrichtsräume. Ein Fahrstuhl sorgt für Barrierefreiheit.









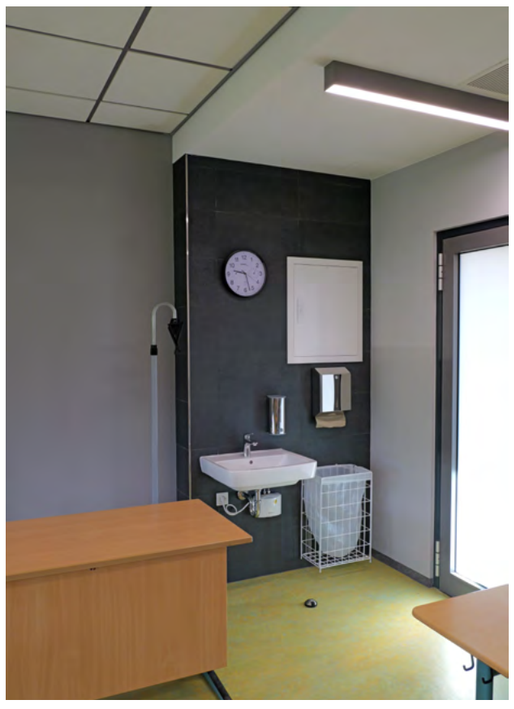

Zwei Klassenräume, drei Fachkabinette inklusive Vorbereitungsräume sowie ein durch flexible Wandelemente teilbarer Mehrzweckraum stehen zur Verfügung.









Der große Mehrzweckraum kann als Aula, für Ganztagsangebote oder als zusätzlicher Unterrichtsraum genutzt werden. Das Raumangebot kann durch die Faltwand flexibel an die jeweilige Nutzung angepasst werden.





Die örtliche Gemeindebibliothek fand im Kellergeschoss ein neues Domizil.
Die vorhandenen Funktionsräume wurden für die Unterbringung der Haustechnik modernisiert.
Ein Raum beherbergt einen Keramik-Brennofen für den Kunstunterricht.



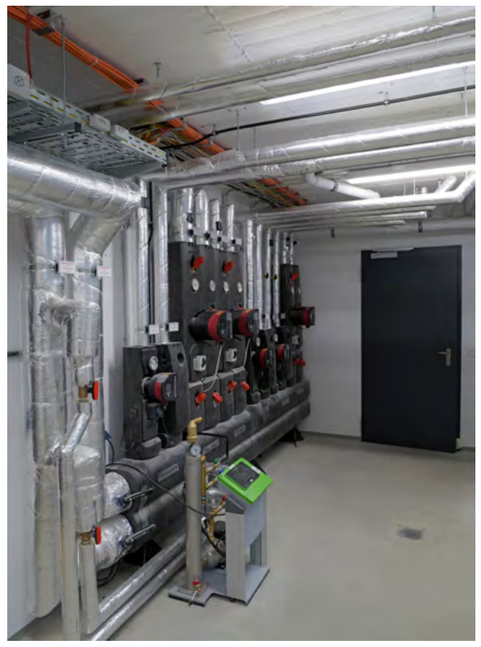















Außenanlagen mit Fahrradparkplatz und barrierefreiem Zugang zum Schulgebäude.

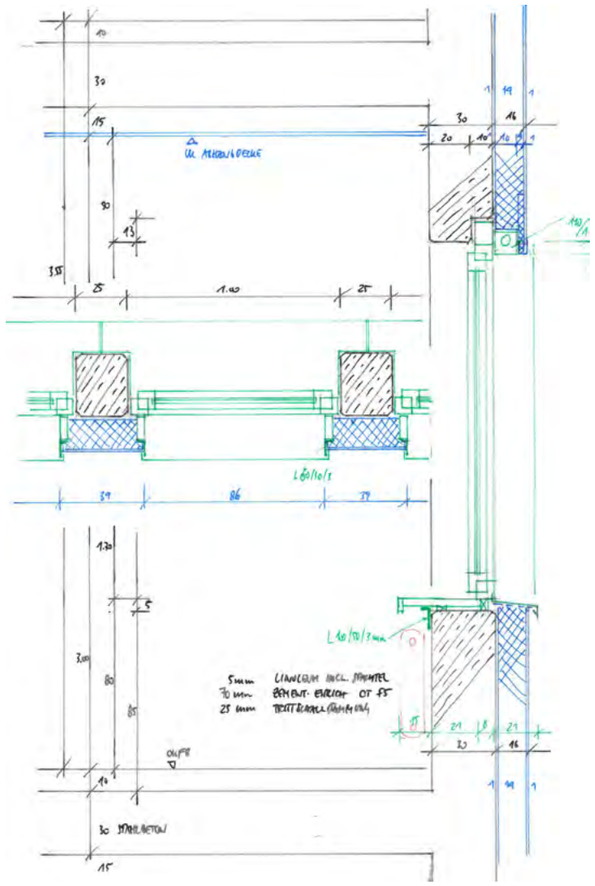

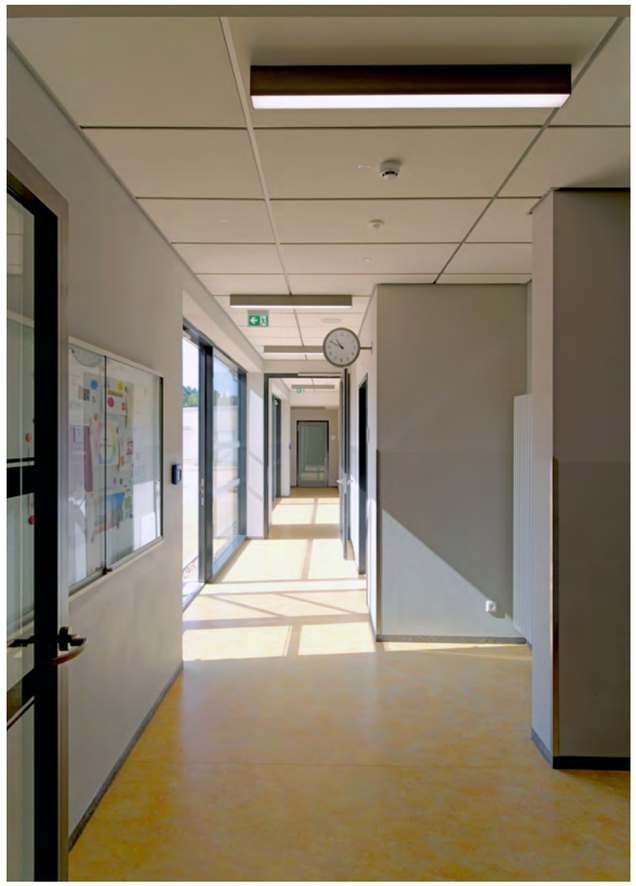



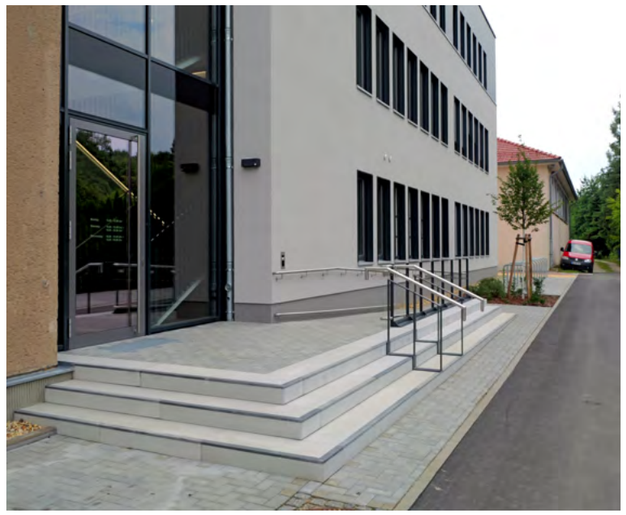





SANIERUNG
OBERSCHULE KRAUSCHWITZ

BAUHERR:

Gemeinde Krauschwitz i.d. O.L.
Geschwister-Scholl-Str. 100
02957 Krauschwitz i.d. O.L.
Telefon: 035771 525-0
www.krauschwitz.de

GENERALPLANUNGSLEISTUNGEN:

Bauplanung Bautzen GmbH
Kirchplatz 4
02625 Bautzen
Leistungsphasen 1 - 9

- Objektplanung Gebäude
- Objektplanung Freianlagen
- Technische Ausrüstung ALG 1 - 8
- Tragwerksplanung
- Bauphysik
- Fachplanung Brandschutz

ELEKTROPLANUNG / NACHUNTERNEHMER:

Elektroplanung Bautzen GbR
Humboldtstraße 25
02625 Bautzen
Leistungsphasen 1 - 8

KENNZIFFERN:

BGF Anbau: 1.275 m²
NUF Anbau: 703 m²
NRF Anbau: 1.040 m²

Baukosten: ca. 6.100 000 Euro/brutto (KGR 200-700)
Planung: 05/2018 - 09/2023
Bauzeit: 05/2023 - 12/2025

BAUPLANUNG BAUTZEN GMBH

Kirchplatz 4
02625 Bautzen
Tel.: (0 35 91) 35 01 63
Fax: (0 35 91) 35 01 74
Mail: info@bauplanung-bautzen.de
Web: www.bauplanung-bautzen.de

GESCHÄFTSFÜHRER:
Marko Hantke
Holger Sieg

Finanzamt Bautzen
Ust-ID-Nr.: DE 140361991
Handelsregister Dresden
Reg.-Nr.: HRB 89

LEISTUNGEN:

GENERALPLANUNGEN

ARCHITEKTUR
Gebäudeplanung
Studien, Konzepte
Gutachten

GEBÄUDETECHNIK
Sanitärtechnik
Heizungstechnik
Lüftungstechnik
Badewassertechnik

LANDSCHAFTSARCHITEKTUR

BAUÜBERWACHUNG / OBJEKTBETREUUNG

HALLENBÄDER
FREIBÄDER
SCHULBAUTEN
FREIANLAGEN
SPORTHALLEN
SPORTANLAGEN
KITA´S

WOHNUNGSBAU
BÜRO-, VERWALTUNGSBAU

GEWERBEBAU
INDUSTRIEBAU

BAUPLANUNG BAUTZEN
ARCHITEKTEN · INGENIEURE